

## Gestione Cimiteri

La procedura gestisce i dati inerenti i Cimiteri Comunali e le Pratiche Cimiteriali permettendo un veloce reperimento delle informazioni registrate. E' del tutto parametrizzabile sulla base dell'organizzazione interna del cimitero comunale (reparti, campi, lotti, file, piani, numeri, ecc.)

E' integrato con l'applicazione di Stato Civile per l'ottenimento immediato dei dati delle pratiche di Tumulazione dagli Atti di morte e con l'Anagrafe municipale per l'ottenimento immediato dei dati dei residenti  
E' altresì integrato con la gestione delle Lampade Votive.

Le principali funzionalità sono:

- **Personalizzazione degli identificativi che permettono di reperire una tomba (es: campo, lotto, reparto, gruppo, etc..)**

- **Gestione tombe**

E' possibile gestire le seguenti informazioni:

data concessione

durata

data scadenza

repertorio

registro

pagina

numero loculi

data usabilità

proprietà

data di contratto

data di delibera

note

riserva

parentela

informazioni anagrafiche dei concessionari

rinnovo di concessioni

gestione ceneri

nome tomba di famiglia

- **Gestione e stampa contratti di concessione**

- **Gestione salme, resti e ceneri**

Cognome/nome

Nato il

A

Parentela

Data di morte

Data di tumulazione

Provvisorio

Data di scadenza

- **Gestione Pratiche Cimiteriali di Trasporto/Tumulazione Salme**

- Dati anagrafici della salma
- Dati relativi al decesso (data, luogo, etc..)
- Dati relativi al funerale, alla successiva tumulazione ed all'eventuale cremazione
- Adempimenti (con testo personalizzabile)
- Ordini di Servizio
- Diritti Cimiteriali
- Autorizzazione al Trasporto
- Permesso di Seppellimento
- Possibilità di creare nuovi tipi di adempimento e/o personalizzare quelli esistenti
- Integrazione con lo stato civile (atti di morte ) per i dati ad esso comuni

- **Gestione Pratiche Cimiteriali di Traslazione Salme/Resti**

- Dati anagrafici dei richiedenti
- Dati relativi alle salme/resti mortali
- Dati relativi al traslazione
- Adempimenti (con testo personalizzabile)
- Ordini di Servizio
- Diritti Cimiteriali
- Autorizzazione al Trasporto
- Domanda di Esumazione
- Possibilità di creare nuovi tipi di adempimento e/o personalizzare quelli esistenti
- Possibilità di inserire la pratica ma di gestire la traslazione effettiva successivamente

- **Stampe**

- Elenco concessioni in scadenza
- Avviso concessioni in scadenza
- Elenco tombe dispoibili
- Elenco tumulazioni
- Elenco funerali
- Schede cartellini/tombe
- Situazione adempimenti pratiche di trasporto/tumulazione
- Dettaglio pratiche di trasporto/tumulazione
- Situazione adempimenti pratiche di traslazione
- Dettaglio pratiche di traslazione
- Riepilogo Economato e Tesoreria
- Stampa Registro Cimiteri
- Stampa Registro Statistiche

- **Gestione centralizzata dei dati anagrafici di salme/resti mortali, concessionari, richiedenti**

- Possibilità di consultare tutte le pratiche associate ad un individuo
- Possibilità di consultare tutte le tombe associate ad un individuo (come occupante, riserva o concessionario)

- **Agenda**  
 Agenda delle traslazioni  
 Agenda delle tumulazioni/trasporti

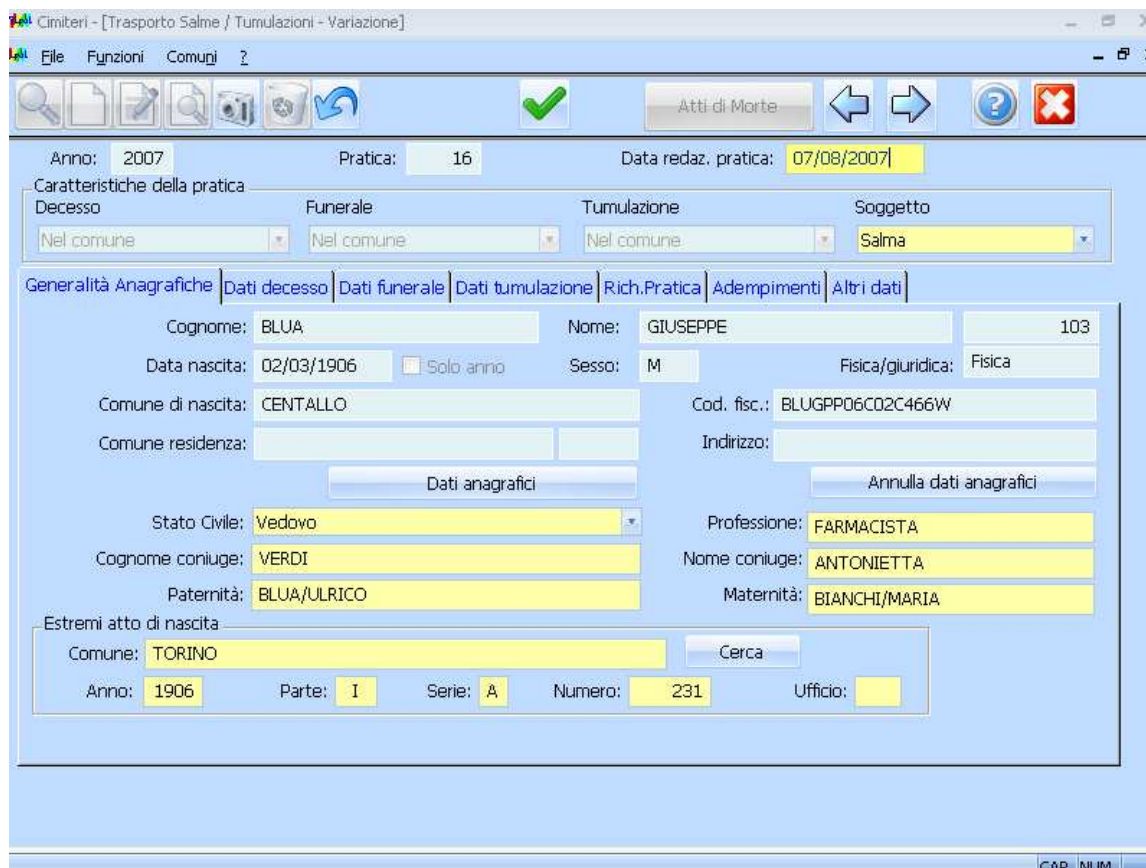

Anno: 2007      Pratica: 16      Data redaz. pratica: 07/08/2007

Caratteristiche della pratica  
 Decesso: Nel comune      Funerale: Nel comune      Tumulazione: Nel comune      Soggetto: Salma

Generalità Anagrafiche | Dati decesso | Dati funerale | Dati tumulazione | Rich.Pratica | Adempimenti | Altri dati

Cognome: BLUA      Nome: GIUSEPPE      103  
 Data nascita: 02/03/1906      Solo anno      Sesso: M      Fisica/giuridica: Fisica  
 Comune di nascita: CENTALLO      Cod. fisc.: BLUGPP06C02C466W  
 Comune residenza:      Indirizzo:

Stato Civile: Vedovo      Professione: FARMACISTA  
 Cognome coniuge: VERDI      Nome coniuge: ANTONIETTA  
 Paternità: BLUA/ULRICO      Maternità: BIANCHI/MARIA

Estremi atto di nascita  
 Comune: TORINO      Cerca  
 Anno: 1906      Parte: I      Serie: A      Numero: 231      Ufficio:

## Gestione Lampade Votive

La procedura permette la gestione delle lampade votive nell'ambito dei servizi cimiteriali in modo integrato a tale applicativo. Le funzioni principali concernono la gestione degli imponibili di allacciamento, dei canoni, delle bollette, dei concessionari di lampade votive.

- **Gestione concessionari di lampade votive**

E' possibile inserire i dati di un concessionario prelevandoli, se residente, direttamente dall'archivio dell'Anagrafe municipale

- **Gestione lampade votive per ciascuna tomba**

E' possibile inserire, per ciascuna tomba, una o più lampade votive (specificando la tipologia di lampada tra quelle caricate in tabella)

#### ▪ **Gestione incasso canoni**

E' possibile gestire gli incassi dei canoni con funzioni che consentono di avere il controllo di quanto versato da ciascun concessionario per ogni lampada. Attraverso l'uso di colori diversi a seconda della situazione di pagamento di ciascuna lampada votiva si ha l'immediato riscontro tra il dovuto e il pagato.

E' possibile stampare direttamente le lettere di avviso di pagamento e i bollettini per il versamento dell'importo dovuto per ciascuna lampada.

E' possibile gestire i pagamenti cumulativi per concessionari di più lampade votive.

#### ▪ **Stampe**

Elenco lampade votive attive

Elenco allacciamenti irregolari

Situazione di ogni allacciamento

Stampa avviso di pagamento bolletta (con lo strumento di "Stampa unione" di Ms-Word immediata creazione del modello)

Stampa estratto di pagamento bolletta (con lo strumento di "Stampa unione" di Ms-Word immediata creazione del modello)

Stampa del bollettino postale di versamento (con lo strumento di "Stampa unione" di Ms-Word immediata creazione del modello)

Stampa della lettera di sollecito per le bollette scadute (con lo strumento di "Stampa unione" di Ms-Word immediata creazione del modello)

Stampa di bollettino con sanzioni per mancato pagamento della lettera di sollecito (con lo strumento di "Stampa unione" di Ms-Word immediata creazione del modello)

Elaborazioni di massa per la stampa delle bollette di versamento

Stampa di verifica per le elaborazioni di massa

Elenco pagamenti scaduti

Situazione pagamenti

Intestatari debitori

Elenco bollette in mora

Totali incassati

## **GisMaster Cimiteri**

è un modulo software per la gestione della cartografia cimiteriale e dei dati relativi a salme, concessionari e tombe.

La **cartografia del cimitero** (in pianta) viene gestita come la normale cartografia di GisMaster, cioè vengono definiti uno o più livelli cartografici riguardanti le tombe.

Cliccando su una tomba è possibile aprire una finestra che permette di gestire i dati e le **viste della tomba** (immagini laterali, disegni, ecc.). Queste viste (in genere verticali) della tomba vengono trattate come normali livelli cartografici: normalmente ogni loculo è un poligono, si possono associare i dati, ecc.

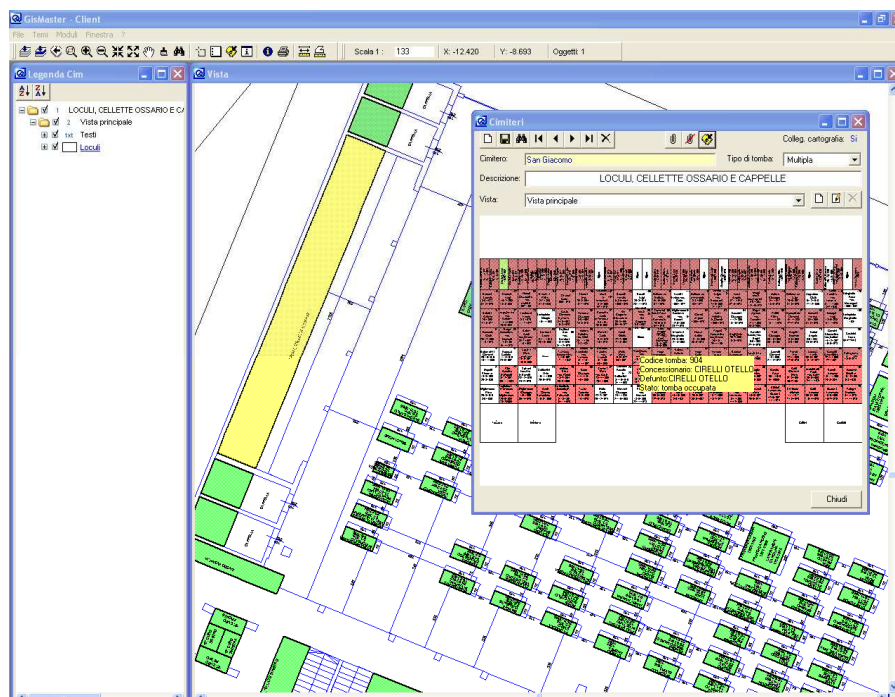

*Esempio collegamento di una tomba con la vista prospettica*

#### Funzioni principali:

- Visualizzazione degli **edifici tomba** (ossari, loculi, tombe singole, tombe di famiglia ecc..) in formato vettoriale e raster (Ersi ShapeFile, dwg, dxf, mif, bmp, jpeg, gif, wmf, emf, ecc..).
- Gestione degli **stati della tomba** (libera, prenotata, occupata).
- Visualizzazione delle mappe cimiteriali scomposte in livelli logici: tombe, vestizioni ecc.
- **Tematizzazione** delle tombe in cartografia in base ai dati presenti in archivio (es. visualizzazione stato tomba “libera/occupata”, colorazione tipologia tomba “famiglia/singola”, ecc..).
- Gestione delle **lampade votive**.
- **Ricerca** di tombe mediante nome della salma, nome del concessionario, cimitero, tipo di tomba, codice tomba singola, codice edificio tomba, ecc.
- Collegamento oggetti cartografici con oggetti alfanumerici mediante **Drag & Drop**.
- Stampa in scala della cartografia cimiteriale e dei prospetti e sezioni delle tombe.
- Posizionamento sui dati del software Cimiteri di Sipal Informatica.
- Posizionamento dal software Cimiteri di Sipal Informatica sui dati cartografici delle tombe.
- Tooltip per **informazioni rapide** sui singoli loculi (nome salma, nome concessionario, ecc..).
- Funzionalità di **editing avanzato** tipo CAD per l’aggiornamento della cartografia cimiteriale.
- **Funzionalità guidate**, ad esempio per la creazione di loculi ed ossari.